



CADIS

CENTRO DE APOIO E DESENVOLVIMENTO
INDIVIDUAL E SOCIAL

PORTFÓLIO





O QUE FAZEMOS ?

CRIAÇÃO E GESTÃO DE PROJETOS SOCIAIS

Planejamento, implementação e execução de projetos sociais para resgatar a cidadania de crianças, jovens, adultos e idosos

DESENVOLVIMENTO COMUNITÁRIO

Acolhimento, reabilitação e capacitação de cidadãos com necessidades especiais ou em situação de vulnerabilidade

SERVIÇOS DE APOIO E INCLUSÃO SOCIAL

Promovemos autonomia e oportunidades sociais, transformando assim pessoas e suas comunidades

NOSSA HISTÓRIA

CADIS é uma organização da sociedade civil sem fins lucrativos

DA IDEIA À REALIDADE: A EVOLUÇÃO DA CADEVIS

O objetivo inicial da organização social era reabilitar pessoas com deficiência visual para inclusão escolar e prepará-las para o mercado de trabalho, dando educação em Braille, consciência física e espacial.

Fundada em 2006, por alguns integrantes do Lions Clube, a instituição foi denominada como **CADEVISG (Centro de Apoio ao Deficiente Visual de São Gonçalo)**, conforme a razão social. Ao transferir a direção para um novo grupo de profissionais de diferentes segmentos da sociedade civil que presta atendimento ao público, a instituição ampliou os serviços oferecidos e adotou o nome fantasia de **CADIS (Centro de Apoio e Desenvolvimento Individual e Social)**.

Ao ampliar o atendimento, passou a promover atividades lúdicas e terapêuticas, para estabelecer condições de vida independente e produtiva a pessoas com espectro autista, paralisia, cadeirantes, síndrome de Down, entre outras. Ao incentivar a autonomia física e financeira, nossa instituição ajuda a resgatar a autoestima e a dignidade de cidadãos. Mas o alcance da CADEVIS foi ainda mais longe ao começar participar de concorrências públicas para promover desenvolvimento individual e social a mais pessoas.



TRANSFORMANDO A VIDA DE MAIS E MAIS PESSOAS

Quando familiares e amigos de pessoas com deficiência começaram a se envolver nos projetos, surge a necessidade de ampliar a missão da **CADIS**: acolhendo ainda mais pessoas, mesmo àquelas sem deficiência, mas em situação de vulnerabilidade social. O desenvolvimento individual e social acontece por meio de **projetos nas áreas de reabilitação física, cultural, assistência social, esporte e lazer a um público de todas as idades** do Estado do Rio de Janeiro.

NOSSA VISÃO É:

Transformar vidas de cidadãos, em âmbito nacional, oferecendo ainda mais oportunidades e atendimentos a todos da sociedade civil que precisam de apoio.



METODOLOGIA DE TRABALHO

A metodologia utilizada pela **CADIS** para atendimento à população alvo, pressupõe a utilização de ferramentas que busquem promover as **10 habilidades de vida:**



ÁREAS DE ATUAÇÃO:

- **Assistência Social** – Serviço de Abordagem, Acolhimento e Inclusão Social;
- **Pessoas com Deficiência** - resgate a autonomia física e financeira, dignidade e inclusão social.
- **Socioesportiva** – Núcleos com atividades esportivas e de lazer para todas as idades.
- **Educação** – Informação, formação e inovação de colaboradores e público beneficiado.

AFERIÇÃO DE RESULTADOS:

- **Ambiente:** Disponibilizar espaço físico ou virtual de formação ou aprendizagem permanente durante o atendimento ao cidadão;
- **Relatório mensal** dos projetos em desenvolvimento e execução; relação das intervenções propostas e implementadas; cópia dos materiais produzidos e listas de frequência;
- **Prestação de Contas:** transparência em todos as contratações, compras e despesas da instituição publicados em nosso site oficial www.cadevis.org
- **Pesquisas de Satisfação e Avaliação:** saber a opinião de nossos colaboradores, público assistido e familiares é fundamental para a evolução de nossos atendimentos e prestação de serviços ao cidadão com excelência.



TRANSFORMANDO A VIDA DE MAIS E MAIS PESSOAS

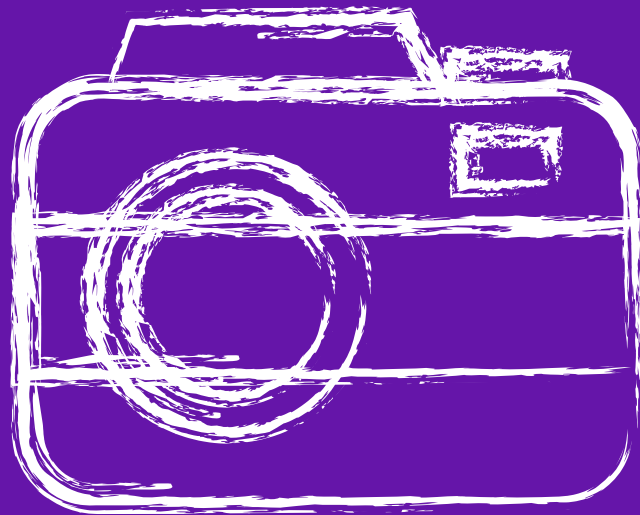

TRABALHOS DA CADIS



ATENDIMENTOS EM NOSSA SEDE social



EQUIPE

MULTIDISCIPLINAR

PSICOLOGIA ● ASSISTÊNCIA SOCIAL ● PSICOPEDAGOGIA ● FONOAUDIOLOGIA ● TERAPIA OCUPACIONAL ● PSICOMOTRICIDADE ● FISIOTERAPIA ● ORIENTAÇÃO E MOBILIDADE EM AMBIENTES INTERNOS E EXTERNOS ● MASSOTERAPIA ● ARTE TERAPIA ● MUSICOTERAPIA.



Travessa Antônio Bessa, 14 - Porto Velho, São Gonçalo - RJ



ATENDIMENTOS EM NOSSA SEDE



Arte e Cultura



Treinamentos de equipe educacional



Educação e inclusão



ATENDIMENTOS EM NOSSA SEDE





ATENDIMENTOS EM NOSSA SEDE

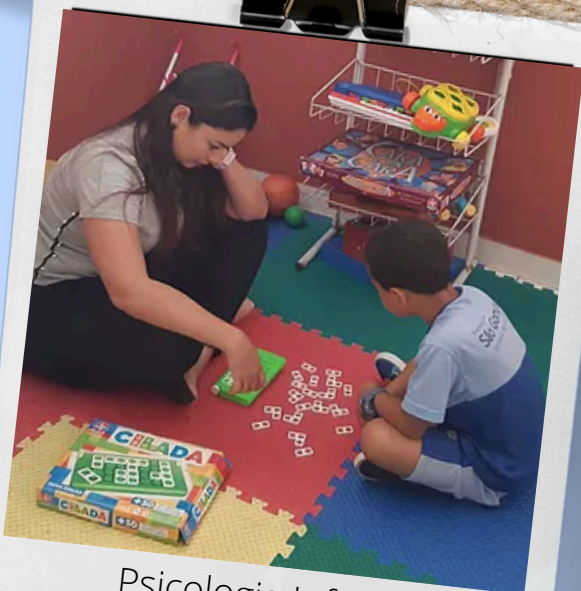

Psicologia Infantil



Terapia Sensorial PCD



Inclusão Social



ACOLHIMENTO: CASA LAR – MARICÁ

A Casa Lar, em Maricá, é uma cogestão entre o CADEVIS e a Secretaria Municipal de Assistência Social de Maricá para a execução de Serviço de **Acolhimento Institucional para Crianças e Adolescentes, na faixa etária de 0 a 18 anos incompletos**, em 2 (duas) unidades da rede municipal de proteção assistencial, tipificado como Casa-Lar, sendo 10 (dez) vagas em unidade para crianças de 0 a 12 anos incompletos - **Casa Monteiro Lobato** - e mais 10 (dez) vagas em unidade para adolescentes de 12 anos completos a 18 anos incompletos - **Casa Zuleika Cardoso** - em conformidade com a **Política de Proteção Social Especial de Alta Complexidade do Sistema Único de Assistência Social - SUAS**.



Atividade esportiva



Comemorações



Desenvolvimento e Aprendizagem



ACOLHIMENTO: CENTRAL DE ACOLHIMENTO DE IDOSOS - NITERÓI

A Central de Acolhimentos de Idosos, em Niterói, atende o público a partir de 60 anos de idade, em situação de vulnerabilidade social, proporcionando reintegração social e familiar, acesso a direitos e benefícios sociais.

Graus de dependência dos Idosos:

- Grau de Dependência I – idosos independentes, mesmo que requeiram uso de equipamentos de autoajuda;
- Grau de Dependência II – idosos com dependência em até três atividades de autocuidado para a vida diária tais como: alimentação, mobilidade, higiene; sem comprometimento cognitivo ou com alteração cognitiva controlada;
- Grau de Dependência III – idosos com dependência que requeiram assistência em todas as atividades de autocuidado para a vida diária e ou com comprometimento cognitivo.

Atendimentos realizados

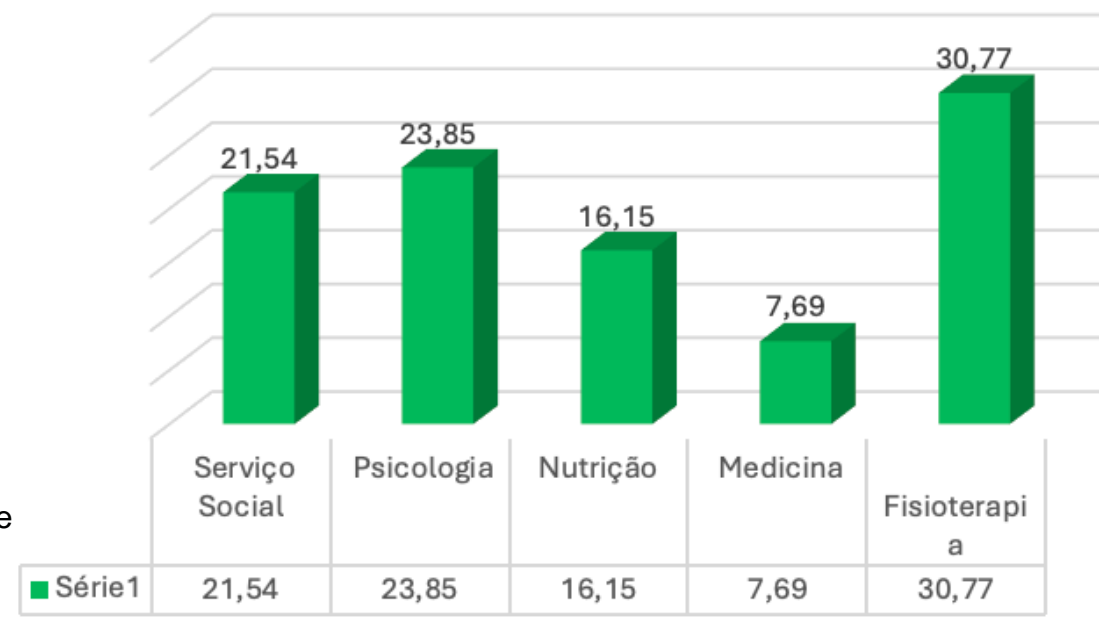



ACOLHIMENTO: CENTRAL DE ACOLHIMENTO DE IDOSOS - NITERÓI





ACOLHIMENTO: CENTRAL DE ACOLHIMENTO DE IDOSOS - NITERÓI





ACOLHIMENTO: CENTRAL DE ACOLHIMENTO DE IDOSOS - NITERÓI





RESIDÊNCIA INCLUSIVA

A Residência Inclusiva é um projeto voltado ao acolhimento de jovens e adultos com deficiência em situação de vulnerabilidade e sem apoio familiar. As unidades oferecem moradia adaptada, suporte multiprofissional e acesso a serviços essenciais, promovendo inclusão social, autonomia e qualidade de vida. Mais do que um espaço de acolhimento, o projeto representa um avanço na garantia de direitos, rompendo com modelos excludentes e fortalecendo a participação ativa dessas pessoas na sociedade





PCD: Centro de Atenção Rynalda Rodrigues da Silva

O Centro de Atenção Rynalda Rodrigues da Silva atende **pessoas com deficiência múltipla e/ou intelectual moderada ou grave.**

O trabalho é realizado, em Maricá, por meio do desenvolvimento de oficina protegida terapêutica, o equipamento propõe-se a ser uma alternativa de inclusão às pessoas diagnosticadas com deficiência múltipla e intelectual moderada ou grave, com o desenvolvimento de atividades que viabilizam o desenvolvimento de habilidades de coordenação motora fina, a criatividade, a atenção, a interação e a convivência entre os assistidos. O serviço é executado pelo Cadevis em cogestão com a Prefeitura de Maricá



Musicoterapia



Musicoterapia



Arteterapia



PCD: CENTRO DE ATENÇÃO RYNALDA RODRIGUES DA SILVA



Dança



Fisioterapia



Desenvolvimento motor e cognitivo



DESENVOLVIMENTO PCD: CENTRO DE INTEGRAÇÃO E DESENVOLVIMENTO DE ATIVIDADES SOCIOASSISTENCIAIS

O Centro de Integração e Desenvolvimento de Atividades Socioassistenciais, em Maricá, possui por objetivo a oferta de atendimentos, atividades e oficinas socioassistenciais aos familiares de PCD's e valorização das habilidades dos assistidos e fortalecimento da formação educacional, cultural e social, além da construção coletiva de conhecimento, aprendizagens e trocas entre os participantes. O público atendido é **familiares de pessoas com deficiência** que participem ou não das atividades do Centro de Atenção Rynalda Rodrigues da Silva. Esta é uma cogestão entre Cadevis e Prefeitura de Maricá



Dia das Mães



Comemorações



Encontro familiar
Inclusão social



SOCIOESPORTIVA: ESPORTE ATIVO RJ

O projeto Esporte Ativo é uma parceria entre Cadevis e Governo do Estado do Rio de Janeiro e oferece **50 núcleos de atividades esportivas para todas as idades**. As modalidades são: atletismo, capoeira, funcional, futebol, futsal, futvôlei, ginástica, jiu-jitsu, Kickboxing e vôlei. A localidades beneficiadas com o programa são:

Região Noroeste Fluminense – 13 municípios: Bom Jesus do Itabapoana, Italva, Itaperuna, Lage do Muriaé, Natividade, Porciúncula, Varre-Sai, Aperibé, Cambuci, Itaocara, Miracema, Santo Antônio de Pádua e São José de Ubá

Região Norte Fluminense – 9 municípios: Campos dos Goytacazes, São Fidélis, Cardoso Moreira, São Francisco de Itabapoana, São João da Barra, Quissamã, Carapebus, Conceição de Macabú e Macaé



Lutas



Diversas modalidades



Educação esportiva



www.cadis.org/esporteativo

cadevis.org/esporteativo

esporte ativo

Pré-inscrição online

A collage of three images: a swimmer in a pool, a soccer player with a ball, and a basketball player shooting a ball.



EQUIPAMENTO ATIVO

Oferece atividades esportivas gratuitas no RJ e Niterói. Utiliza espaços públicos como o Júlio Delamare e Caio Martins, promovendo acesso ao esporte como direito social. Atende todas as idades, incluindo pessoas com deficiência. Estimula lazer, saúde e inclusão social, funcionando em parceria com o Governo do Estado. O objetivo é democratizar o uso de equipamentos esportivos públicos.



Visita técnica



CAIO MARTINS



Equipamento Esportivo



LÍDERES NO ESPORTE

O Projeto Líderes no Esporte utiliza a prática esportiva como ferramenta de inclusão social e desenvolvimento humano em territórios vulneráveis. Com atuação em diversos municípios, oferece atividades como futsal, jiu-jitsu e treinamento funcional, atendendo crianças, jovens, adultos e idosos. A iniciativa promove saúde, integração comunitária e fortalecimento de vínculos, impactando diretamente milhares de pessoas e contribuindo para a construção de uma sociedade mais ativa e inclusiva.



Treinamento

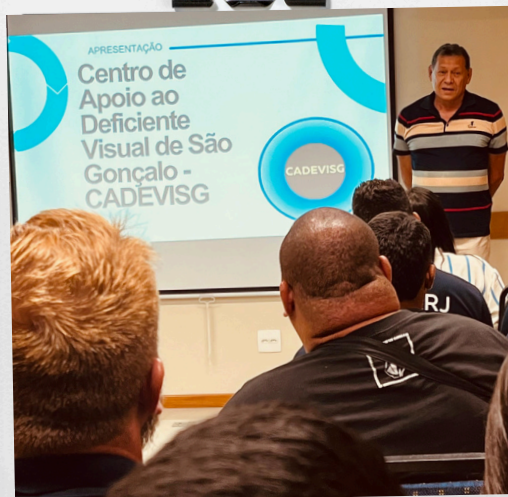

Líderes do Esporte



Colaboradores



TODOS NO ESPORTE

O Projeto Todos no Esporte tem como objetivo ampliar o acesso à prática esportiva em comunidades em situação de vulnerabilidade, promovendo inclusão, saúde e qualidade de vida. Com atuação em diversos núcleos, oferece atividades como futebol, dança, ginástica e artes marciais, atendendo principalmente crianças, adolescentes e mulheres. A iniciativa fortalece vínculos sociais, estimula hábitos saudáveis e contribui para o desenvolvimento pessoal e comunitário.





SAIBA MAIS

www.cadevis.org